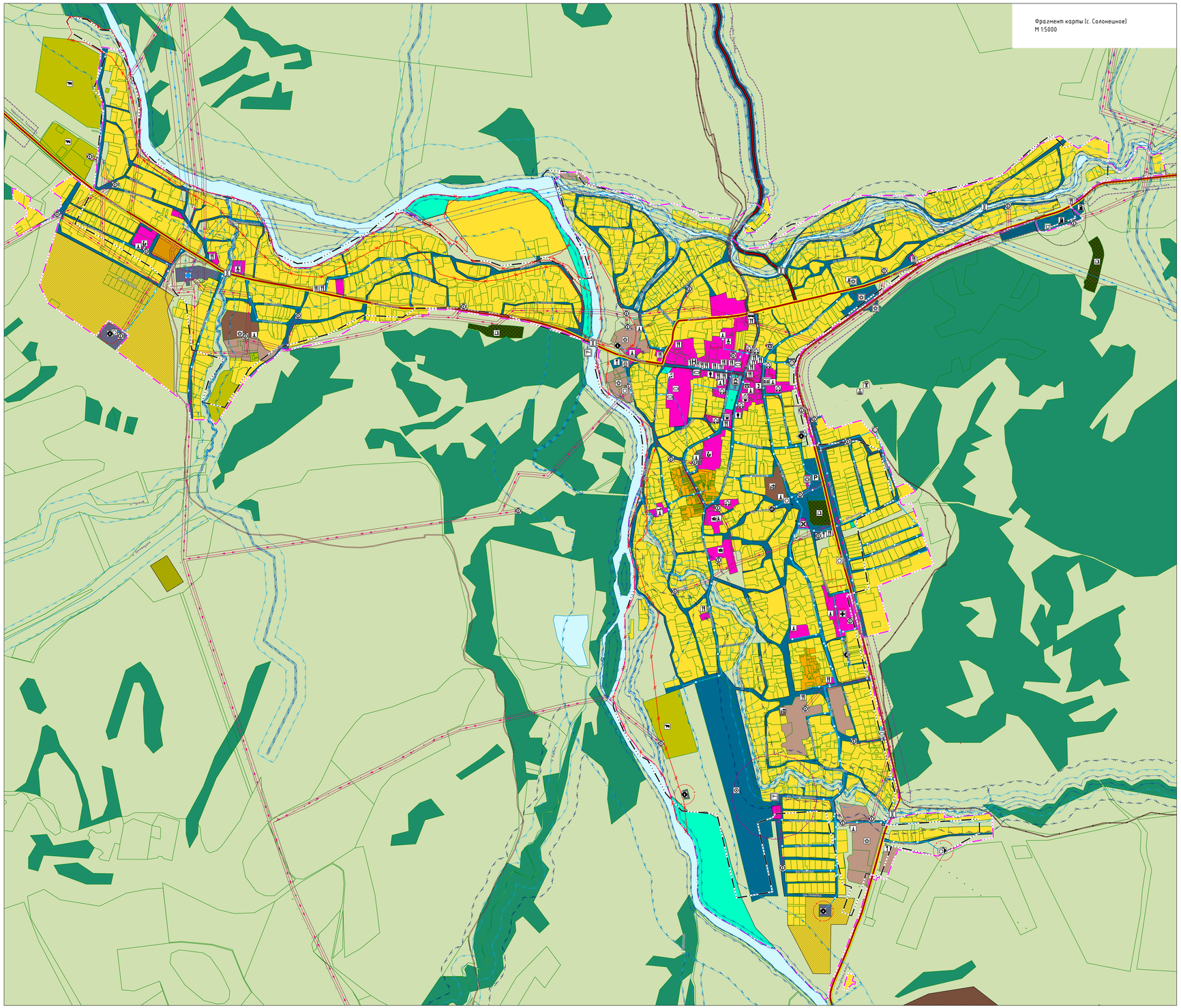

УСЛОВНЫЕ ОБОЗНАЧЕНИЯ

Обозначение объекта	Наименование объекта
	ГРАНИЦЫ
	Граница муниципального района
	Граница сельского поселения
	Граница населенного пункта (существующая)*
	Граница населенного пункта (планируемая)
	Границы земельных участков, сведения о которых внесены в государственный кадастр недвижимости
	ФУНКЦИОНАЛЬНЫЕ ЗОНЫ
	Жилые зоны
	- зона застройки индивидуальными жилыми домами
	- зона застройки малоэтажными жилыми домами (до 4 этажей, включая мансардный)
	Общественно-деловые зоны
	Производственные зоны, зоны инженерной и транспортной инфраструктур
	- производственная зона
	- коммунально-складская зона
	- зона инженерной инфраструктуры
	- зона транспортной инфраструктуры
	Зоны сельскохозяйственного использования
	- зона сельскохозяйственных угодий
	- производственная зона сельскохозяйственных предприятий
	Зоны рекреационного назначения
	- зона озелененных территорий общего пользования (лесопарки, парки, сады, скверы, бульвары, городские леса)
	- зона отдыха
	- зона лесов
	Зоны специального назначения
	- зона кладбищ
	- зона складирования и захоронения отходов
	- зона озелененных территорий специального назначения
	Зона аквазорий
	ПРИРОДНЫЕ ОБЪЕКТЫ
	Водотек (река, ручей, канал)
	ОБЪЕКТЫ СОЦИАЛЬНОЙ ИНФРАСТРУКТУРЫ, ОТДЫХА И ТУРИЗМА, САНАТОРНО-КУРОРТНОГО НАЗНАЧЕНИЯ
	Объекты регионального значения
	Объект (здание, комплекс зданий) медицинской помощи (кроме санаторно-курортной), оказываемой в стационарных условиях
	Объект (здание, комплекс зданий, на базе которого оказывается первичная медико-санитарная помощь
	Комплексные, полустационарные и нестационарные организации социального обслуживания
	Объекты местного значения
	Общеобразовательная организация
	Дошкольная образовательная организация
	Организация дополнительного образования
	Организация, реализующая программы профессионального и высшего образования
	Объект культурно-просветительного назначения
	Объект культурно-досугового (клубного) типа
	Спортивное сооружение
	Административное здание
	Непроизводственный объект по предоставлению населению государственных, правовых, финансовых, консультационных и иных подобных услуг
	Ветеринарная лечебница, питомник животных, кинологический центр, приют для животных, иной подобный объект

Обозначение объекта	Наименование объекта
	Объекты иного значения
	Объекты торговли, общественного питания
	Специализированные коллективные средства размещения
	Гостиницы и аналогичные коллективные средства размещения
	Объект религиозной организации (объединения)
	ПРЕДПРИЯТИЯ ПРОМЫШЛЕННОСТИ, СЕЛЬСКОГО И ЛЕСНОГО ХОЗЯЙСТВА, ОБЪЕКТЫ УТИЛИЗАЦИИ И ПЕРЕРАБОТКИ ОТХОДОВ ПРОИЗВОДСТВА И ПОТРЕБЛЕНИЯ
	Объекты регионального значения
	Предприятие строительной промышленности, по выпуску неметаллической минеральной продукции
	Объект, связанный с производственной деятельностью
	Объекты иного значения
	Объект, связанный с производственной деятельностью
	Предприятие растениеводства
	Предприятие по разведению молочного крупного рогатого скота, производство сырого молока
	Предприятие микробиологической, пищевой, пищевкусовой промышленности
	ОБЪЕКТЫ ТРАНСПОРТНОЙ ИНФРАСТРУКТУРЫ
	Объекты регионального значения
	Автомобильные дороги регионального или межмуниципального значения (существующий)
	Автомобильные дороги регионального или межмуниципального значения (планируемый к реконструкции)
	Мостовое сооружение (существующий планируемый к реконструкции
	Мостовое сооружение (планируемый к реконструкции)
	Объекты местного значения
	Мостовое сооружение
	Автостанция
	Посадочная площадка
	Объекты иного значения
	Станция автомойки
	Станция технического обслуживания
	Стоянка (парковка) автомобилей
	Иные объекты придорожного сервиса
	ОБЪЕКТЫ ТРУБОПРОВОДНОГО ТРАНСПОРТА И ИНЖЕНЕРНОЙ ИНФРАСТРУКТУРЫ
	Объекты федерального значения
	Объекты почтовой связи
	Объекты местного значения
	Электрическая подстанция 110 кВ
	Трансформаторная подстанция (ТП)
	Линии электропередачи 110 кВ
	Линии электропередачи 10 кВ
	Водозабор
	Водонапорная башня
	Резервуар
	Водопровод
	Автоматическая телефонная станция
	Базовая станция
	Телевизионный ретранслятор
	Линия связи
	Источник тепловой энергии
	Теплопровод распределительный (магистральный)

Обозначение объекта	Наименование объекта
	ИНЫЕ ОБЪЕКТЫ ФЕДЕРАЛЬНОГО ЗНАЧЕНИЯ, РЕГИОНАЛЬНОГО ЗНАЧЕНИЯ, МЕСТНОГО ЗНАЧЕНИЯ
	Объекты регионального значения
	Объекты обеспечения пожарной безопасности, пожарный резервуар
	Объекты мониторинга и прогнозирования
	Объекты местного значения
	Кладбище
	ОСОБО ОХРАНЯЕМЫЕ ПРИРОДНЫЕ ТЕРРИТОРИИ
	Объекты регионального значения
	Государственный природный заказник
	Памятник природы
	ТЕРРИТОРИИ ОБЪЕКТОВ КУЛЬТУРНОГО НАСЛЕДИЯ
	Объекты федерального значения
	Памятник
	Объекты регионального значения
	Памятник
	Границы территории объекта культурного наследия
	Объекты местного значения
	Памятник
	МЕСТОРОЖДЕНИЯ И ПРОЯВЛЕНИЯ ПОЛЕЗНЫХ ИСКОПАЕМЫХ
	Месторождения металлических полезных ископаемых
	Месторождения подземных вод
	Месторождения неметаллических полезных ископаемых
	Лицензионные участки
	ЗОНЫ С ОСОБЫМИ УСЛОВИЯМИ ИСПОЛЬЗОВАНИЯ ТЕРРИТОРИЙ
	Охранная зона инженерных коммуникаций*
	Придорожная полоса*
	Водоохранная зона*
	Прибрежная защитная полоса*
	Охранная зона объекта культурного наследия*
	Зона заповедника*
	Санитарно-защитная зона предприятий, сооружений и иных объектов*
	Охранная зона пунктов государственной геодезической сети, государственной нивелирной сети и государственной гравиметрической сети**
	Охранная зона стационарных пунктов наблюдений за состоянием окружающей природной среды, их загрязнением**
	Береговая полоса**
	Защитная зона объекта культурного наследия***
	Первый пояс зоны санитарной охраны источника водоснабжения****
	Третий пояс зоны санитарной охраны источника водоснабжения*****

Знак с особым графическим изображением подходит ширины В соответствии с:
* СП 42.13330 «Градостроительство»
** Федеральным законом Российской Федерации
*** ФЗ от 17.06.2015 «Об объектах культурного наследия (памятниках истории и культуры) народов Российской Федерации»
**** Постановлением Правительства Российской Федерации
***** В соответствии с Постановлением Губернатора Ивановской области и охраны окружающей среды Ивановской области от 25.12.2009г.№ 8
СанПиН «Зоны санитарной охраны (по санитарной охране) источников водоснабжения населения города Кинешмы» (с изменениями и дополнениями)